Style Plus

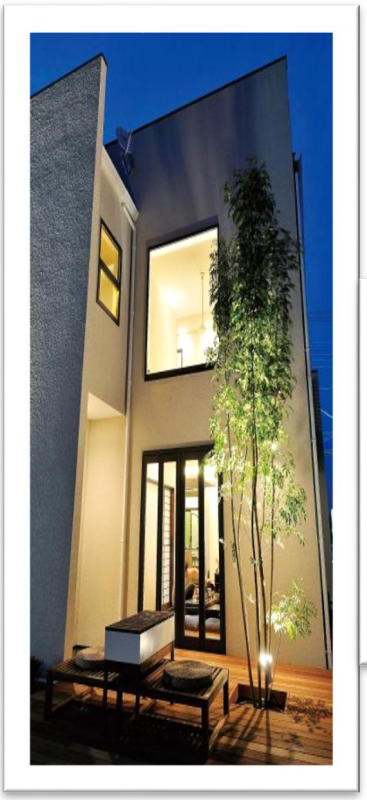

○スタイルプラスの家とは？

お客様の家族構成、生活スタイルに合わせて自由にアレンジしていただくために全国の流通価格を徹底的に研究し、メーカー・代理店の協力も図りながらカタチにしました。高品質・高性能でありながらお客様のお求めやすい適正価格でご提供することを実現した商品です。

LIXIL Noct

システムキッチン・ノクト

・オープン対面キッチン
・センターキッチン ペニンシュラⅠ型
・本体間口 257.4 cm
・本体高さ85cm

インテリアと調和するデザイン性、
たっぷりしまえる収納量、
動作に合わせた使いやすさまで。
かしこく選び、 心地よい暮らしを叶える、
長く愛せるキッチンです。

LIXIL Lidea

システムバスルーム・リデア

・B タイプ
・1616サイズ

ライフスタイルも、 くつろぎも、 十人十色。
リデアなら、 あなたのライフスタイルに
ピッタリのバスルームが見つかります。
ライフスタイルにフィットしたバスルームで
自分らしい、 快適なくつろぎを。

アクアフォームについて

水で発泡する断熱材

アクアフォームは硬質ウレタンフォームの特性を生かし水を使って発泡させます。

これによってガスが抜けて性能が下がってしまう事が無くなりました。
イソシアネートと水を含むポリオールを混合することで発生する炭酸ガスを発泡材として利用することで、オゾン層破壊や地球温暖化の原因となるフロンを全く使用しない、地球にやさしいウレタンフォーム素材として開発されました。

現場での発泡施工で細かい部分の隙間を解消

アクアフォームは住宅の隅から隅まで家全体をすっぽり覆ってしまう現場吹き付け発泡による断熱工事です。

無数の細かい連続気泡で構成された硬質ウレタンフォームの特性を大いに発揮し、グラスウール10kの約1.5倍の断熱効果を保持しています。また透湿性も低く断熱材内部に湿気を通しにくいため、壁体内の結露を抑制し、建物の耐久性を高めます。

従来の断熱材の概念を超えた「4つの特長」

人、環境への配慮

環境に悪影響を与えるフロンガスを使わずホルムアルデヒドも発生させない、住む人にも施工する人にも優しい断熱材です。

換気システムの効率化

効率的な換気を行うための空気の通り道を確保し、漏気の原因となる隙間をふせぎ、優れた空気環境を長期間に亘って維持します。

静かな住空間・吸音性能

硬質ウレタンフォームによる隙間のない施工で高い気密性を実現。細かな気泡構造は吸音性にも優れています。

長期間、安定した性能を発揮。

連続気泡構造によりガス抜けによる収縮がなく、長期間に亘って安定した性能を発揮します。

ダイライトMS

外壁下地材

ダイライトMS

構造 耐力壁　火災 延焼防止　ホルムアルデヒド 告示対象外製品

受30 は受注生産品（一部）。受注から出荷まで約30日。

■国土交通大臣認定防火材料 準不燃 QM-9142　■JIS A 5440:2009 火山性ガラス質複層板 適合品（JIS Q 1000による適合宣言）

準不燃　軸組壁倍率3.0〈12mm厚品〉／2.5〈9mm厚品〉

●防腐・防蟻処理不要。 ●優れた透湿性。

DAILITE

火災に強い住まい

燃えにくいダイライトが火災から住まいを守ります。

近隣からの類焼・延焼を防ぎ、大切な家族や財産を守ることは、安心・安全な家づくりの基本条件です。ダイライトは燃えにくい無機質素材ですから、すぐれた防耐火性能をそなえ、準不燃材料として認定されています。また、防火構造や準耐火構造の認定も取得。ご家族が安全に避難できる時間的な余裕を確保します。

■防耐火性能実験

※当社独自の試験方法による、3つの試験体を同一条件（外壁下地材を貫通加熱）で試験した。

ダイライトは燃えにくい無機質素材（火山性ガラス質材料に金属繊維補強）

DAILITE

地震・台風に強い住まい

「阪神・淡路大震災」と同じ震度7の揺れで実験しました。

2006年9月、DAIKENは、つくば市の（独）防災科学技術研究所において、実物大の家屋を使った振動実験を実施しました。実験は、大型振動台の上に、「筋かい工法」と耐力面材「ダイライト」を施工した家屋を設置し、「阪神・淡路大震災」と同じ振動を与えました。

実験の結果、「ダイライト」は、震度7という極大地震の強い揺れにも倒壊せず、実際の住宅に施工した場合にも、優れた耐震性を発揮することが証明されました。

制震システム・・・〝揺れ〟を吸収して抑える技術

建物を揺らすのは『エネルギー』。そのエネルギーが“ゼロ”になるまで、建物は止まらない。

エネルギーを吸収できるのがGVA

GVA〔ジーバ〕とは、制震材を組み込んだダイヤモンド型の制震装置を建物に最適なバランスで設置するシステムのことです。 制震ダンパー、フレーム形状、設置バランスなどシステム全体で最適なエネルギー吸収効果を建物に付加します。

制震 GVA なら

揺れを**最大 70%軽減**します。

巨大地震から効率よく建物を守ります。

繰り返す余震から粘り強く建物を守ります。

大橋建築が考える

幸せのカタチ

・いつまでも安心な家づくり
家を建てた後も心豊かに暮らせる資金計画

・家族が安心に暮らせる家づくり
高い耐震性や耐久性だけでなく、防犯性や家庭内事故も配慮

・ずっと快適に過ごせる家づくり
家族みんなが何十年経っても過ごしやすい間取り

・一生に残る思い出づくり
家を建てるだけではなく家族みんなの良き思い出となるよう努力します

安全で快適な住まいのために

全てが標準装備 品質 10 Point

こだわりの家は、
職人さんが真心こめて造ります。

1 オール桧柱の頑強構造
すべての柱が桧なので強さがだんぜん違います。

2 鉄筋コンクリート造ベタ基礎
立上り 150 巾の基礎。一番大事な部分だから、一番強い工法を採用しました。

3 全周通気の基礎パッキン工法
シロアリ被害を受けない床下を維持する補償付き工法です。

4 床を一体化する剛床工法
床一面を一体化して、ねじれに強い高い耐震性を誇る工法。

5 高精度プレカット部材
良質の乾燥材をコンピュータ管理されミリ単位で切り出すために、
精度の高い施行と耐久性の向上に優れています。

6 耐久耐震の金物
軸組み構造の接合部強度を高めるために、要所に金物を取付けました。

7 軸組みパネル工法
壁全体を覆う耐力壁により耐震性と耐火性に優れた建物になります。

8 充実の安心保証制度
10 年間の瑕疵担保責任保険に安心の地盤保証システム、
も付いてきます。

9 地震に強い家
ダイライトによる耐力壁＋筋交による耐震等級 3

10 家族の健康のために
ホルムアルデヒドを短時間で吸収分解するハイクリンボード。
お部屋の空気をきれいな状態に保ちます。

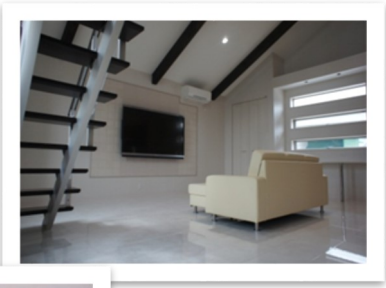

代表　大橋より　お客様へ

『大橋建築は、お客様が主役の住まいづくりを提案します。』